komen met een plan om dat (hopelijk na de zomervakantie) te kunnen starten. Men gaf aan dat de voorkeur lag om vroeg in de avond te kunnen trainen voorafgaande aan de speelmomenten. Wordt vervolgd!

NK Dynamic Tennis Dubbel 2019

De voorbereidingen voor de organisatie van de NK Dynamic Tennis Dubbel in Wijhe zijn in volle gang! Er zijn concrete afspraken gemaakt met de DTBN. De datum is vastgelegd (zondag 6 oktober 2019) en de sporthal is gereserveerd. We weten nu al dat we vooral veel "handjes" nodig zullen hebben. We komen t.z.t. wel met een verzoek wie zich hiervoor wil inzetten. We houden jullie op de hoogte!

Jan Willem Jonker
Competitieleider Dynamic Tennis
District IJsselstreek

Getrouwd!!

Zaterdag 25 mei 2019 was een heuglijke datum voor Gerry Roelofs en Ben Habers. Zij gaven elkaar het ja-woord. Na de plechtigheden in de kerk en Zaal Logtenberg werd het een heel drukbezochte en gezellige receptie in de Boerhaar. We wensen deze beide sportieve clubleden een heel lang en gelukkig huwelijk toe in goede gezondheid!

De Mepper

PR-commissie	Herbert Heuvink	tel. 52 51 00	*clubblad en PR*
	Guus Bergevoet	tel. 52 22 57	*clubblad*
	Johan den Ouden		*PR-algemeen*
	Martin Kinds		*PR-algemeen*
Bezorging	Gerrit Oosterink	Wim Heuvink	
	Tonnie Vlietstra	Guus Bergevoet	
	Jan Heideman		
Speelzaal	Tafeltenniscentrum De Lange Slagen 41, 8131 DP Wijhe telefoon (0570) 52 19 98		
Bank	Rabobank Wijhe, rekeningnr. NL76 RABO 0373 0271 25 t.n.v. penningmeester Tafeltennisvereniging Wijhe		

Dagelijks bestuur

voorzitter	**secretaris**	**penningmeester**
Adri de Koning	Janny Boerdam	Wim Heuvink
De Jakke 1	Dijkzicht 28	Raalterslag 13
8131 DT Wijhe	8131 CL Wijhe	8131 WR Wijhe
telefoon 52 18 66	telefoon 52 22 29	telefoon 52 21 12
voorzitter@ttvwijhe.nl	secretaris@ttvwijhe.nl	penningmeester@ttvwijhe.nl

Vertrouwenspersoon Ina Hascher, 06 - 44 92 35 97

internet **www.ttvwijhe.nl** **e-mail: info@ttvwijhe.nl**

Oplage: 150 stuks **55e jaargang nr. 2** **mei/juni 2019**

De volgende Mepper verschijnt op begin september. Jouw tekst en foto's zijn van harte welkom voor 28 augustus bij hheuvink@gmail.com.

Inhoudsopgave

Van de voorzitter	3
TTV Ledenjournaal	4
Verjaardagskalender	5
Glazen bol trofee	5
Uitwisseling met TTV Heino	7
Competitieteller	8
Persoonlijke resultaten	9
Bedankt!	9
Meitoernooi 2019	10
Wall of fame - uitgelicht	12
Vincent ziet Abraham	13
Bierproeverij	13
Onderhoud clubgebouw	15
Even voorstellen	16
Dynamic Tennis Competitie IJsselstreek	18
Clubkampioenschappen Dynamic Tennis	18
Training Dynamic Tennis	19
NK Dynamic Tennis Dubbel 2019	20
Getrouwd!!	20

De eindstand:	score
1. Herbert Heuvink	207
2. Willy Beltman	199
3. Nick Heuvink	194
4. Rudi Kingma	193
5. Ben Ruiter	185
6. Gerrit Schuurman	172
7. Jos Bergevoet	166
8. Vincent Jansen	164

De organisatie (Jos Bergevoet, Herbert Heuvink en Jan Willem Jonker) hebben met veel plezier dit toernooi georganiseerd en gezien het enthousiasme bij de spelers is dit voor herhaling vatbaar. Graag zouden we van de deelnemers nog wel willen weten of deze opzet aanspreekt en wat er eventueel verbeterd kan/moet worden.

Training Dynamic Tennis

Bij de opening van ons vernieuwde clubhuis werd in de enquête aangegeven dat er bij de Dynamic Tennissers behoefte bestaat aan training. Zeker voor nieuwe leden is het belangrijk dat we deze mogelijkheid gaan aanbieden. Gelukkig hebben twee ervaren clubleden zich aangemeld om zo'n training te verzorgen en we

Drankenhandel WijnhuisKorbeld Raalte

Tel.: 0572-351264

VOOR AL UW KEUKENS EN TUINMEUBELEN!

keukenland tuinmeubelcentrum WIJHE

Wengelerafweg 6, 8131 TG Wijhe,
Telefoon **0570 52 20 32**
info@keukenland.nl | www.keukenland.nl

frits van der linden
woningstoffering

Afscheid & Bloemen

Omdat het zó persoonlijk is

Afscheid is iets heel persoonlijks. Bloemen kunnen uw gevoelens uitdrukken. Veel is mogelijk en juist daarom bezoeken wij u **thuis**. Zo kunt u in uw eigen omgeving, in alle rust, uw keuze maken. Aan de hand van uw wensen en onze voorbeelden komen we samen tot een passende laatste groet.

Dag & nacht bereikbaar

www.afscheidenbloemen.nl **T 06 3600 8090** **info@afscheidenbloemen.nl**

Lenrent

verhuur en verkoop van gereedschap & machines

Handelsweg 34 Wijhe

0570-524865

www.lenrent.nl

postnl

Postagentschap Post NL
openingstijden:
maandag-vrijdag 7-17 uur
zaterdag 8-12 uur

Autorijschool Dul

Voor een geslaagd resultaat!

Voor al uw rijopleidingen:

- Auto
- Motor
- Aanhangwagen
- Theoriecursus

Ook je rijopleiding in twee weken halen is mogelijk!!

Voor informatie:
Autorijschool Dul
H.G.L. Verheyen
0570-521696
06-53755451
www.autorijschooldul.nl

Klaar voor een krachtmeting?

leef!
SPORTCENTRUM OLST-WIJHE

Informeer vrijblijvend naar onze sportspecifieke training en mogelijkheden op gebied van persoonlijke begeleiding.

www.sportcentrumleef.nl
Handelsweg 14, 8131 XX Wijhe T 0570 52 11 77

Hubo XL

Ook in onze vestiging JUMPER de diersuper

bouwmarkt Wijhe
Elke werkdag geopend tot 20:00 uur
0570-522 033 wijhe@hubo.nl Handelsweg 2

Assurantiekantoor Boter Piet Kuijer
Verzekeringen • Hypotheken • Bankzaken

Assurantiekantoor Boter
Beatrixlaan 50
8131 AS Wijhe
T 0570 - 52 20 26
E info@boter.nl

Uw bank dichtbij. RegioBank
Zelfstandig Adviseur

DAP Olst-Wijhe
Dierenartsenpraktijk
www.dapolstwijhe.nl

INSTALLATIEBEDRIJF WIJHE B.V.
Langstraat 81
8131 BB Wijhe
Tel. 0570 - 52 1352
E-mail: installatiebedrijfwijhe@lijbrandt.nl

Cafetaria FIFTY-NINE 59
Langstraat 59, 8131 BB Wijhe
Tel.: 0570-525562

JAMBALAYA PRODUCTIONS & EVENTS
Verhuur/verkoop van licht en geluid
Drive-in shows, artiesten en DJ's
www.jambalaya.nl

Grolleman Vrieshuis Expl.Mij BV
Industrieweg 23
8121 BZ Olst

Telefoon 0570-561902
Fax 0570-564093
Email info@Grolleman.com
Website www.Grolleman.com

Dynamic Tennis Competitie IJsselstreek

De competitie van Dynamic Tennis is eind maart afgerond. In de A-poule heeft WSV1 (Apeldoorn) glansrijk gewonnen. Ons eerste team Wijhe 1 werd in deze poule helaas laatste. In de B-poule wist Wijhe 2 zich prima te handhaven en eindigde op de 3e plaats. Het team Olst 1 wist hier nipt te winnen van Appoldro 1 op basis van een beter resultaat bij de onderlinge wedstrijden.
Omdat er twee nieuwe teams zijn aangemeld voor de IJsselstreek-competitie is besloten om Wijhe 1 niet te laten degraderen en Olst 1 te promoveren naar de A-poule. De twee nieuwe teams (Twello 1 en WSV 4) starten komend seizoen beide in de B-poule. Hierdoor zijn beide poules getalsmatig weer gelijk en ieder team speelt dus 10 wedstrijden (5x thuis en 5x uit). Het seizoen loopt van medio oktober tot en met maart.

Eindstand seizoen 2018-2019

Poule A	Poule B
WSV1	Olst1
DTTC1	Appoldro1
DTTC2	WSV3
WSV2	Wijhe2
Wijhe1	Appoldro2
	Olst2

Poule-indeling 2019-2020

Poule A		Poule B	
1	WSV1	1	Appoldro1
2	DTTC1	2	WSV3
3	DTTC2	3	Wijhe2
4	WSV2	4	Olst2
5	Wijhe1	5	Twello1
6	Olst1	6	WSV4

Clubkampioenschappen Dynamic Tennis

De clubkampioenschappen zijn achter de rug. Op een zevental avonden is er door 24 leden bloedfanatiek gespeeld om zoveel mogelijk punten te vergaren om bij de top van DTTV te kunnen behoren. Op 6 avonden werden de voorrondes gespeeld waarbij in steeds 2 poules van 4 spelers op een avond 6 wedstrijden werden gespeeld. Het aantal behaalde punten werd steeds de persoonlijke score. In totaal speelde iedereen 6 wedstrijden waarin hij/zij zich kon kwalificeren. Op 20 mei werd de Grande Finale gespeeld tussen de 8 spelers die de hoogste score hadden behaald in de voorrondes. In deze finaleronde werden door ieder 4 games gespeeld. De uiteindelijke winnaar werd Herbert Heuvink, die uit handen van Adri de Koning de eerste wisselbeker mocht ontvangen. Uitstekende tweede werd Willy Beltman gevolgd door één van onze (nieuwe) jonge leden Nick Heuvink. Proficiat!

Van de voorzitter

Het seizoen loopt ten einde. De competities zijn gespeeld (geen kampioenen!), het meitoernooi tafeltennis is achter de rug en voor de eerste keer heeft het Dynamic dubbelkampioenschap plaats gevonden. De tafeltennissers haken zo langzamerhand af, maar met name de Dynamic groep gaat gewoon door met spelen.

De tafeltennisbond had een verregaande verandering van de competitieopzet voorgesteld. Dit om de teruggang van competitieteams een halt toe te roepen. De seniorenwedstrijden zouden dan verkort worden en de jeugd zou dan in volle zalen tegen gelijkwaardige tegenstanders spelen. Tot onze spijt was er veel oppositie tegen de plannen en daardoor is er alleen bij de senioren een kleine verandering doorgevoerd: het dubbel komt te vervallen. Blijkbaar is het voor veel mensen moeilijk om veranderingen te accepteren.

De komende tijd gaan allerlei verbeteringen in het clubgebouw nog door. Zo heeft Peter Stadhouders uitgezocht hoe we de tl-verlichting in de zaal kunnen vervangen door ledverlichting. Het voorstel dat hij via zijn contacten deed, vond het bestuur wat aan de dure kant. Dit heeft het bestuur wel tot extra actie aangespoord. Gerrit Oosterink heeft een proefopstelling geplaatst om te kijken of een goedkopere oplossing ook mogelijk was. We hebben gekozen voor de huidige proefopstelling met iets zwaardere ledlampen. Dit gaat ongeveer € 1200,- kosten en is reeds gerealiseerd. Hierdoor komen we half zo duur uit als de eerder voorgestelde oplossing. Daarnaast heeft Arjen Bakker een plan gemaakt om ook de lampen van de kantine te vervangen door ledlampen. Het is de bedoeling dat dit nog voor het begin van het seizoen gerealiseerd gaan worden.

Ook hebben we enige tijd geworsteld met het aanpassen van onze verenigingsnaam in DTTV Wijhe. Dit was toch niet zo eenvoudig als we gehoopt hadden. Het is alleen mogelijk via de officiële weg. Dus via de notaris en de Kamer van Koophandel. We hebben daarom besloten dat we officieel TTV Wijhe blijven heten (o.a. naar de tafeltennisbond en de KvK), maar dat we in al onze andere uitingen de naam DTTV Wijhe gaan voeren. Door deze beslissing kan nu ook de banner voor buiten (gesponsord door Smid acountants&belastingadviseurs) met de nieuwe naam gemaakt worden en kunnen we een datum prikken voor het officieel openen van het vernieuwde gebouw met de nieuwe naam.

Door persoonlijke omstandigheden zag Janny Boerdam zich genoodzaakt met het secretariaat te stoppen. Jan Willem Jonker neemt haar taken voorlopig waar tot de ledenvergadering van 2 september. Dan is Janny aftredend en niet herkiesbaar.

Doordat Tonnie Vlietstra zijn schoonmaakwerkzaamheden niet kon doen, hebben meerdere leden zijn taken tijdelijk overgenomen. We zijn hun dankbaar dat zij ons uit de brand hebben geholpen. Tot onze en hun opluchting is Mirjam Doorn bereid gevonden de schoonmaakwerkzaamheden voorlopig op zich te nemen. Zij zal dit tot 1 september doen, waarna een evaluatie volgt.

De jaarvergadering staat gepland voor maandag 2 september (20 uur). De agenda zal naar iedereen toegestuurd worden.
Ik wens iedereen een prettige vakantie toe.

Adri de Koning

TTV Ledenjournaal

Nieuw lid per februari 2019

Pepijn de Witte, Brabantsewagen 1, 8131 RZ Wijhe	Dynamic tennis
Koen Geurts, Tuterie 2, 8131 WT Wijhe	Jeugd recr. tafeltennis

Nieuw lid per maart 2019

Marian Westenenk, Hooglandweg2, 8131 TE Wijhe	
R. Kiekebosch, Prins Bernhardlaan 1, 8131 DE Wijhe	Dynamic senioren
Jari Bijsterbosch, Zandhuisweg 25, 8131 SP Wijhe	Jeugd recreant tafeltennis

Nieuw lid per april 2019

Bob Romijn, Krijtenberg 29, 8131 HA Wijhe	dynamic tennis
Jules Bourquin, Langstraat 66, 8131 BE Wijhe.	dynamic tennis

Bedankt als lid

Tonny Beltman, Disselhof 8, Wijhe
Joke Westendorp, Grutto 26, Wijhe
Anja Klein Hesselink, De Wandelingen 20, Wijhe

Aantal leden per 1 juni: 104

naar mijn zin op de club en vind ik het superleuk om veel verschillende nieuwe mensen van verschillende leeftijden te ontmoeten. Ook heb ik het zeker naar mijn zin gehad bij het invallen voor de clubkampioenschappen. Graag zie ik u snel op de club.
Pepijn de Witte

Reinoud Kiekebosch

Hallo allemaal, mijn naam is Reinoud Kiekebosch en sinds afgelopen zomer woon ik samen met mijn vrouw Jacqueline en zoon Sem in Wijhe. Verder bestaat ons gezin nog uit twee dochters, die wonen en studeren in Enschede en Amsterdam.
Ik ben begonnen in de slagerijwereld en heb in 1981 mijn dienstplicht vervuld in Haarlem en Wezep. Na het afzwaaien in 1982 heb ik diverse functies vervuld op de prinses Margriet Kazerne in Wezep. Ik werk hier nog steeds, waarvan de laatste 15 jaren in het bedrijfsrestaurant. Ik mag graag luisteren naar een goede plaat (denk aan: Counting Crows of Pearljam) en op mijn vrije dag mag ik graag in de tuin rommelen en sinds kort kan ik dynamic tennis aan dit lijstje toevoegen.
Tot gauw! Groetjes, Reinoud

Bob Romijn

Ik ben Bob Romijn, 19 jaar, ik woon aan de krijtenberg 29 in het leukste dorp van Overijssel. Ik breng mijn tijd in Wijhe voornamelijk door met mijn werk als bezorger bij Bella Roma en met school (Carmel College Salland). Op school heb ik de opleiding vwo bijna afgerond en momenteel wacht ik op de uitslag van de examens. In mijn vrije tijd kijk ik graag een film of drink ik een biertje met mijn vrienden. Ik ben bij dynamic tennis gekomen door vrienden en kennissen die erg enthousiast waren over de sport. Ik ben een aantal keer een potje komen dynamic tennissen en heb toen samen met een paar vrienden besloten om lid te worden. Nu proberen we 1 keer per week gezellig (en heel competitief) een balletje te slaan. Wat mij naast de sport ook erg bevalt aan de vereniging is de gezelligheid en de samenhorigheid en ik heb het hartstikke naar mijn zin.

Groetjes Bob Romijn

MM
MARTIN MOSTERD
BOUW EN VERBOUW

- verbouw / aanbouw
- renovatie
- badkamer / keuken
- dakkapel / dakraam
- montage hang- en sluitwerk
- levering bouwmaterialen

06 - 502 804 62
www.martinmosterd.nl

Autobedrijf Van Gurp
CarXpert Service
ORIGINEEL IN AUTOTECHNIEK

- Verkoop auto's nieuw en gebruikt
- Reparatie en onderhoud alle merken
- Airco Service
- Caravan en camper onderhoud
- Auto- en bestelwagen verhuur
- Auto wasstraat en wasbox
- Tinq tankstation 24 uur/dag
  Altijd goedkoop tanken!

TinQ
Industrieweg 1C
8131 VZ Wijhe
Tel: 0570-521332
BOVAG
www.carxpert-vangurp.nl

bij ONS
Wijhe
Restaurant

Langstraat 19
8131 BA Wijhe

T: 0570 - 567864
I: www.bijonswijhe.nl
E: info@bijonswijhe.nl

ALLES VOOR UW AUTO ONDER ÉÉN DAK!

carwash Dulfinarium
Dog Wash
Carwash - Dogwash
Lizette 06 - 1347 3122

MARCEL DUL wijhe
APK - AIRCO - Totaalonderhoud
Autoservice
Marcel 06 - 4893 8113

TAMOIL express
24/7
Tankstation

Wij helpen graag met het voorwassen en het gebruik in de roll-over:
ma - vr: 14-18 uur
za: 9-18 uur
zo: 10-17 uur
Wasboxen 24/7 open
Buiten deze uren is zelfbediening dmv bankpas of onze multicard

Meer info, acties en actuele openingstijden zie website www.dulfinarium of
like ons op facebook
Wengelerafweg 8 - 8131 TG Wijhe

Stevens Optiek
brillen & contactlenzen

Langstraat 76
8131 BE Wijhe
0570 - 525335

maak vrijblijvend een afspraak voor een deskundig advies

- gratis oog- en oogdrukmeting
- ruime keuze in alle prijsklassen
- van trendy, vlot, sportief tot klassiek
- gratis contactlenzen proberen
- oogmeting/service aan huis
- varilux specialist

Boni
Supermarkt
Boni Wijhe
Langstraat 83, 8131 BB Wijhe
www.bonisupermarkt.nl

Autoschade Henk Nijkamp
FOCWA
RAS
de Meente 19, 8121 EV Olst

Uw schadeherstelbedrijf voor
Auto & Bedrijfsauto
Ruit
Caravan & Camper
Bel 0570 - 56 34 34 of
meld online op ikhebschade.com

TUINCENTRUM - HOVENIERSBEDRIJF
H. Groot Koerkamp
Kappeweg 1a - 8131 PT WIJHE
Tel. 0570-523392 - www.grootkoerkampwijhe.nl

Uw echte warme Bakker
Jolink
Langstraat 8 - WIJHE
Tel. 0570 - 52 12 90

ZWAKENBERG 2 WIELERS
Langstraat 82-84 8131 BG Wijhe
Telefoon: 0570-524424
Email: info@zwakenbergtweewielers.nl

Bouwbedrijf
HEMELTJEN
Wijhe

Nijverheidsweg 2 - Tel. 0570 - 52 17 41 - www.hemeltjen.nl

Tegen al uw ongedierte...
Mollen, ratten, muizen, houtworm, boktor, mieren, vlooien, wespen, etc.

Wagenaar
Ongediertebestrijding

Jan Wagenaar
Hamelweg 10a Wijhe
Tel. 0570 521 652 Mob. 06 100 820 28
E-mail: info@obwwijhe.nl www.obwwijhe.nl

Acora

café - bar - bierlokaal
„'t Praothuus"
Langstraat 44, Wijhe. Tel: 52 26 33
www.praothuus.nl
facebook praothuus wijhe

www.Naaldboetiek.nl
Langstraat
45a, Wijhe
0570-522108
Breiwol, Haakgaren, Borduurstof-, -pakketten en -garen, Hoooked, Kleinvak, Quiltstoffen en toebehoren, Papier-Kralen-Hobby, Kledinglabels, Inlijsten van borduurwerken, foto's doopjurkjes e.d.

montage & interieur

HDmontage, voor al uw klussen in en rondom uw huis.
Specialist in spanplafonds!

Ereprijs 29 | 8131 GL | Wijhe | 06-25435055 | www.hdmontage.eu

Smid
Accountant s & Belastingadviseurs
Accountantskantoor Smid BV
Dijk 7 • Postbus 7, 8130 AA Wijhe • Telefoon (0570) 52 24 55 • Fax (0570) 52 12 58
info@smidwijhe.nl • www.smidwijhe.nl

MC
Markvoort Computers

Dé Computerzaak van Wijhe en omstreken

Voor al uw aankopen en/of reparaties van:
computers, laptops, tablets, printers en vele accessoires

Langstraat 36 8131 BC Wijhe
www.markvoortcomputers.nl
tel 0570-547012
mobiel 06-21513305

is een nieuwe afvoer buitenom gemaakt naar de hoofdafvoer van het riool, waardoor de verstopping is opgeheven. Voor al deze "zware" werkzaamheden komt dank toe aan Gerrit Oosterink en Harry Geerligs, die hier vele uren werk in hebben gestoken.
Een andere grote klus was het aanpassen van de verlichting in de zaal. We hebben de 21 armaturen met elk 2 TL buizen in de zaal verwijderd. Deze verlichting voldeed niet meer aan de eisen van deze tijd. De armaturen waren sterk verouderd en regelmatig moesten we kapotte TL-buizen vervangen. Ook kwam het vaak voor dat de starters haperden. De armaturen werden ook "stofnesten" genoemd en dynamic tennissers hadden er last van bij hoge ballen. Hiervoor in de plaats is duurzame LED verlichting gekomen. 5 x 3 platen LED-verlichting voorzien de zaal nu van licht. In het begin is het even wennen, omdat de kleur van het licht iets anders is en het licht meer gericht is op de zaalvloer.
De commissie Clubgebouw en materialen

Even voorstellen

Pepijn de Witte

Mijn naam is Pepijn de Witte. Ik woon op de Brabantsewagen 1 in Wijhe. Ik werk achter de bar bij Feest en sfeerlocatie Logtenberg in Boerhaar. Ik doe graag leuke dingen met mijn vrienden. Door deze vrienden ben ik ook terecht gekomen bij de club. Ik ben enkele keren met Nick Heuvink en Nino Jansen meegeweest. Samen met nog wat andere vrienden hebben wij een paar avonden dynamic tennis gespeeld. Dit is zo goed bevallen dat het heeft geresulteerd in een klein groepje jongens die nu lid zijn van de club (waaronder ik).
Vroeger heb ik tennis gespeeld. Dat is dan ook de enige ervaring die ik heb met een racket en een bal. Verder proberen wij met ons groepje eens per week op de maandagavond te spelen. Dit kan nog wel eens verschillen. Verder heb ik het erg

Verjaardagskalender

Jan Sanders	13 juni
Mariska Stegeman	14 juni
Annie Liefers	16 juni
Jan Kelder	26 juni
Piet Eusman	3 juli
Tom Woesthoff	4 juli
Sandra Beumer	7 juli
Adri Liefers	12 juli
Pepijn de Witte	19 juli
Jan de Boer	22 juli
Hillie Hendriksma	26 juli
Reinoud Kiekebosch	26 juli
Herman Veldman	26 juli
Riki Klein Woolthuis	29 juli
Bert Eikelenberg	30 juli
José Eijkelkamp	30 juli
Dick Mulder	4 augustus
Jos Bergevoet	11 augustus
Monique de Cock	13 augustus
Bert Liefers	13 augustus
Henk Stegeman	14 augustus
Liki Lyons	18 augustus
Tonny Vlietstra	20 augustus
Kay Schurink	27 augustus
Joey van Aefst	1 september
Henk Platenkamp	5 september
Herman Post	15 september

Glazen bol trofee

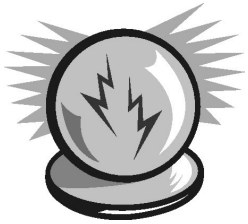

De voorjaarscompetitie zit er op. Tijd om de balans op te maken hoe onze tafeltennisteams het hebben gedaan. Is hun eerdere voorspelling uitgekomen of zitten ze er helemaal naast? Hebben ze goed in die glazen bol gekeken? Welk team gaat er met die felbegeerde Glazen boltrofee vandoor? De vorige editie was het 1e jeugdteam nog winnaar, maar wie gaat nu het stokje overnemen? Het onderstaande overzicht zal hier uitsluitsel over geven en de uitslag. Tussen haakjes staan de voorspelling welke zijn gedaan voor aanvang van de voorjaarscompetitie.

Team 1

Volgens aanvoerster José Eijkelkamp zou het een zwaar seizoen worden in de poule en ze hoopte toen op wederom een nipte handhaving. Toen echter al na de eerste twee wedstrijden slechts 3 punten behaald waren, kon de race om behoud

in de 3e klasse direct beginnen. Er zouden wederom 2 teams gaan degraderen. Tot aan de laatste wedstrijd tegen mededegradantkandidaat Heino lag er nog steeds die kans op handhaving. Hiervoor moest dan wel met minimaal 7-3 gewonnen worden. Met een 5-2 voorsprong leek het aanvankelijk de goede kant op te gaan. De einduitslag werd 6-4 voor Wijhe maar was helaas 1 punt te weinig. Hiermee eindigde het 1e team op een 5e plaats (5e) met 43 punten(40). José wist de meeste punten voor haar team binnen te halen.

Team 2

In de voorspelling die aanvoerster Riki Klein Woolthuis voor dit seizoen deed, was ze er zeker van wederom in de top van de 4e klasse mee te gaan draaien. Na de eerste paar ronden werd al duidelijk dat het team van Heino onbetwist kampioen zou gaan worden. Tot op 3 punten wisten we ze nog te benaderen, maar een kampioenschap zat er niet in. De overige teams lagen zo dichtbij elkaar, slechts enkele punten. Met 2 punten uit de laatste wedstrijd werd uiteindelijk een 4e plaats (2e) met 48 punten (64) behaald. Guus wist de meeste partijen voor zijn team binnen te halen.

Team 3

Aanvoerder Gerrit Oosterink had niet gedacht dat de 6e klasse nog zo sterk was en voorspelde dat het wederom een hele klus zou worden om kampioen te worden. Het team van Zwartsluis werd uiteindelijk kampioen met 49 punten, maar er bleken 3 teams binnen de 5 punten van de kampioen te liggen. Dit geeft maar eens aan hoe ze aan elkaar gewaagd waren deze competitieronde. Wijhe behaalde een 4e plaats (3e) met 44 punten (53). Harrie Geerligs wist de meeste punten voor zijn team binnen te halen.

Jeugdteam 1

Dit team kwam voor het eerste uit in de 1e klasse en had een voorzichtige voorspelling gedaan. De jongens hoopten in ieder geval op een mooie ervaring en spannende wedstrijden. Nou, die wens is in ieder geval wel uitgekomen. Na de eerste 3 wedstrijden al te winnen met 7-3 bleken ze al een goede 1e klas kandidaat. Gaande de competitie bleek dat ze alleen titelkandidaat De Brug uit Apeldoorn voor zich moesten laten gaan ondanks de 5-5 in beide wedstrijden tegen dit team. Toch mooi dat ze zich al direct het eerste seizoen in de top van de 1e klasse manifesteren. Ze eindigden op een 2e plaats (5e) met 64 punten (35). Tom Woesthoff wist de meeste punten voor zijn team te behalen.

Natuurlijk ontbrak het bierpulschuiven die avond niet. Of we fanatiek waren? Reken maar! Het was volgens de helft van de groep namelijk niet eerlijk dat de andere helft al vroeg op de avond mocht acteren .. en zij pas na het 4e biertje .. Dat zij met het letterspel (bekend van jongens tegen de meisjes en natuurlijk ook onze feestavond) in het voordeel waren werd even vergeten. Ook dat spel was trouwens hilarisch. Het antwoord op de lastige (bier)vragen lukt meestal nog wel, maar hoe je dat dan spelt en neerzet was (dankzij oplopende promillage) lachwekkend om te zien.

Na enkele nieuwe frisse biertjes – hik - mochten we (van ieder team 1) uit een stamtafel vol verschillende bierdopjes met een snorkelbril op een van de 5 redelijke unieke dopjes zien te vinden. Dat viel nog niet mee. Het leken er wel een keer zoveel! Dat kwam vast door die ellendige bril (en niet de genuttigde drankjes.

Het was inmiddels al dik na enen, de hapjes waren op, de 7 biertjes ook, maar de quizvragen nog niet. Dus we gingen nog even door. Totaal verrassend was het onderdeel waarin 4 'spelersvrouwen' op film voorbij kwamen. Jacqueline, Inge, Cynthia en Johanna werden 'ingevlogen' met een homevideo mèt biervraag. Superverrassend en origineel. Leuk bedacht jongens & ladies bedankt! Vandaar die geheimzinnigheid, we hadden echt geen idee.

Ergens tussen 2 en half 3 zal het geweest zijn dat de winnaars bekend werden gemaakt. De beste bierproever van de avond was Vincent met liefst 5 juiste antwoorden! De meeste bierdoppen (voor de juiste antwoorden op de quiz en de spellen) werden verzameld door Herbert. Beide winnaars kregen een setje bierflesjes om thuis nog eens lekker na te genieten.

Dirk en Gerard: bedankt voor de organisatie en graag tot volgend jaar!

Onderhoud clubgebouw

Afgelopen maand hebben diverse werkzaamheden in en rond het clubgebouw plaatsgevonden. Jullie hebben het vast wel opgemerkt.
Om een verstopping van het urinoir en fonteintje op het herentoilet te verhelpen waren graafwerkzaamheden nodig bij de ingang van het clubgebouw. De verstoppingen konden we niet op een normale manier ongedaan maken. Voor het fonteintje hebben we een nieuwe afvoer gemaakt naar achteren. Voor het urinoir

FRANK'S BLOEMENHOEK

VOOR AL UW:
* snijbloemen
* potplanten
* aardewerk
* glaswerk
* bruidswerk
* grafwerk

Langstraat 86, tel.: 0570-521472
fax 0570-524351

Elektro Centrum Wijhe

Wassen • Drogen • Koelen • Vriezen
Audio • Video • KTV • Schotels
Huishoudelijke Artikelen én een
Eigen Technische Dienst
Langstraat 7 • 8131 BA Wijhe
✆ 0570 523 899 • Fax 0570 524 038

Lekker wonen...

Op ons kunt u rekenen!

- Hypotheken
- Verzekeringen
- Pensioenen
- Sparen & Beleggen
- Lenen

FINENZO

Uw hypotheekadviseur: Bert Liefers • Burg. Kerssemakersstraat 32 B • T. (0572) - 355 806 • raalte@finenzo.nl • www.finenzoraalte.nl

DUMEA

Onderzoek voor mens en dier
www.dumea.nl

Van Gurp

Installatiebedrijf van Gurp Wijhe

Voor al uw installatie werkzaamheden.

0570-523661

www.vangurpinstallatie.nl
info@vangurpinstallatie.nl

LOGTENBERG BOERHAAR

Feest- en steerlocatie

Boerhaar 16 – 8131 SW Wijhe
T: 0570-521277 – info@delogtenberg.nl

www.delogtenberg.nl

Wij verzorgen voor u:

- alle soorten gebitsprotheses
- reparaties
- het klikgebit op implantaten
- advies op maat

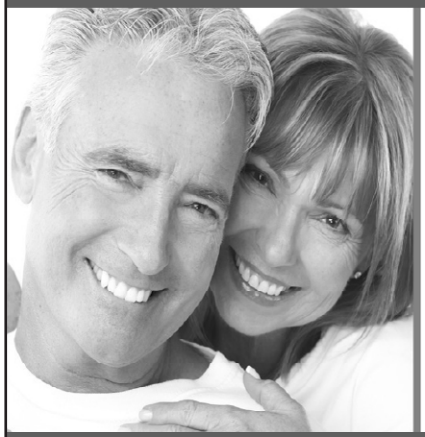

J.A. de Vries

Tandprothetische Praktijk

Maak vrijblijvend en kosteloos een afspraak

Kerkstraat 10 I 8011RT Zwolle
038 4235800
www.kunstgebit-zwolle.nl

SCHOENAKER AANNEMERSBEDRIJF

100 JAAR

Enkweg 42
8131 VJ Wijhe
T 0570 52 14 32
M 06 519 345 57

Rein Schoenaker

www.schoenakerwijhe.nl
info@schoenakerwijhe.nl

Cesartherapie Wijhe

Bianca van Aefst

Dijkzicht 11
8131 CJ Wijhe
tel: 0570-834400
info@cesartherapiewijhe.nl
www.cesartherapiewijhe.nl

Eigen CMS.
ALLE CONTENT... OVERAL VANDAAN, ZELF AANPASSEN.

Narrowcasting.
OPVALLEND, VEELZIJDIG EN AANTREKKELIJK.

Websites.
VOOR IEDER BUDGET EN IN ALLE SOORTEN EN MATEN.

Nieuwsbrief per e-mail.
DOELGROEP GERICHT COMMUNICEREN.

Hosting.
ZORGELOOS BEHEER VAN WEBSITES EN E-MAIL.

VCBO. - VISUEEL COMMUNICATIEBUREAU OUWERKERK
BURGEMEESTER KERSSEMAKERSSTRAAT 32-B, 8101 AN RAALTE
0570 - 52 56 66 INFO@VCBO.NL WWW.VCBO.NL

Plaza Wijhe
Langstraat 22
8131BC Wijhe
KvK 71492135
Btw-nr NL231709833B02

VISSER
Woninginrichting
Maak van uw huis uw thuis!
VLOER- EN RAAMDECORATIE
WWW.VISSERWIJHE.NL
LANGSTRAAT 30, WIJHE

Hetebrij
personenvervoer
TAXI | TOURINGCAR | KOERIERSDIENSTEN
0570-52.5000 www.hetebrijpersonenvervoer.nl

Per Voi
Langstraat 5, 8131 BA Wijhe
06 - 10600765 info@per-voi.nl
sieraden - horloges - tassen - sjaals

eetcafé
„DE ORANJERIE"
Langstraat 33, 8131 BA Wijhe - Telefoon 0570 - 52 12 36

• onderhoud en reparatie van alle merken personen- en bedrijfswagens
• verkoop nieuw/gebruikt • APK-keuringen • autoschade • ruitreparatie
• airco-service • gratis leenauto tijdens reparatie • gratis haal/brengservice
Omloop 1b, Wijhe, telefoon 0570-521605 / www.nienhuis-wijhe.nl
VAKGARAGE NIENHUIS: HET ADRES VOOR UW AUTO!

De nieuwsgierigheid nam toe. Vanwaar het groene (Klein Beernink) scherm op de bar, de letters A – D op de grond, de verdachte manier waarop enkele mannen met een klingelende tas snel de berging indoken, de stamtafel vol bierdoppen, de oproep om een snorkel mee te nemen en de geheimzinnigheid onder sommige partners? Later die avond zou alles duidelijk worden.

Tegen half 10 konden we dan echt beginnen. De uitspraak 'we hebben de tijd hard nodig, anders zijn we de hele nacht bezig', werd lachend en ongeloofwaardig ontvangen. Toch had de organisatie dit goed ingeschat. Dirk en Gerard hadden een zeer uitgebreid, leerzaam en actief programma voorbereid. Om de honger te stillen van al die activiteiten had Martin (who else?) enkele schalen met hapjes gemaakt. Zoals altijd: top geregeld.

We werden ingedeeld in 2 groepen (zwarte en witte bierdoppen) en konden zowel individueel als als groep die avond punten scoren. Natuurlijk vormde het blind bier proeven de rode draad in het programma. 7 verschillende soorten; gekocht en met praatje (in het grootste geheim) voorbereid door 7 van de aanwezige mannen. Tussendoor moesten tientallen vragen over bier worden beantwoord. Ieder goed antwoord leverde een bierdopje op.

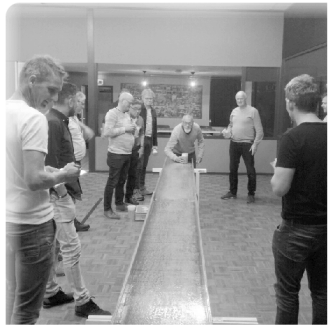

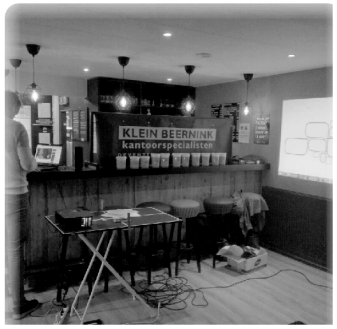

Jeugdteam 2

Onder aanvoering van Joey van Aefst waren de heren het er bij aanvang al duidelijk over eens dat ze wederom voor een kampioenschap zouden gaan. Brian Klomp kon na een paar wedstrijden weer aansluiten nadat het gips weer van zijn arm af was. Vanaf het begin van de competitie lag dit seizoen een kampioenschap binnen de mogelijkheden. Uiteindelijk moesten ze in Swift Deventer hun meerdere erkennen in de laatste wedstrijd. Met 7-3 werd deze verloren en Swift werd hiermee kampioen met 73 punten. Het jeugdteam van Wijhe behaalde een 2e plaats (2e) met 67 punten (61). Joey wist de meeste partijen voor zijn team te winnen.

1e team beste voorspeller!

Na dit overzicht kunnen we concluderen dat ons 1e team de beste voorspelling had gedaan en die felbegeerde Glazen bol een seizoen in haar bezit mag houden. Van harte proficiat namens de redactie en we verwachten zeker dat jullie de volgende editie weer je best gaan doen voor promotie.

Uitwisseling met TTV Heino

Op donderdag 11 april maakte onze jeugd kennis met de jeugd van de TTV Heino. Deze avond werd een zes- en zevenkamp gespeeld. Trainer Idse had hier samen met Ronald van Heino de leiding. In een sportieve strijd werd uitgemaakt wie de meeste partijen voor Wijhe of Heino wist te winnen. In de 1e poule wist Joey kampioen te worden door al zijn partijen voor Wijhe te winnen. 2e werd Taleb van Wijhe en 3e Thijs van Heino. In de 2e poule bleek de onderling sterkte heel weinig uit te maken. Dit resulteerde dat 5 spelers in deze poule elk 2 punten behaalden als eindscore. Nadat alle punten bij elkaar opgeteld waren konden we concluderen dat Wijhe met 13 tegen Heino met 5 punten de uiteindelijke overwinning wist te behalen. Ronald had hiervoor een mooie beker meegebracht en reikte die onder toezicht van alle ouders uit aan het winnende team van Wijhe. In het nieuwe seizoen gaan we dan op bezoek bij Heino voor een nieuwe sportieve ontmoeting.

Competitieteller

GEWONNEN	VERLOREN
276	224

Eindstanden competitie

3e klasse - Poule B	
Vined 2	10 - 72
De Spinners 2	10 - 54
Smash '70 (H) 6	10 - 52
Heino 5	10 - 43
Wijhe 1	10 - 43
GTC 2	10 - 36

4e klasse - Poule C	
Heino 8	10 - 71
Vined 3	10 - 54
Tafelten Zwolle 9	10 - 50
Wijhe 2	10 - 48
DSC 1	10 - 43
Olst 3	10 - 34

6e klasse - Poule B	
Zwartsluis 5	7 - 49
Wham 2	7 - 47
Wezep 6	7 - 45
Wijhe 3	7 - 44
Heino 12	7 - 33
Hasselt 1	7 - 24
Tafelt Zwolle 13	7 - 22
DTV '84 6	7 - 16

6e klasse - Poule B1	
Wham 2	10 - 66
Zwartsluis 5	10 - 65
Wezep 6	10 - 60
Wijhe 3	10 - 54

1e klasse - Poule A	
De Brug 1	10 - 72
Wijhe 1	10 - 64
Zwartsluis 1	10 - 48
Rijssen 1	10 - 42
Trias 1	10 - 39
Torenstad 1	10 - 35

5e klasse - Poule C	
Swift (D) 6	10 - 73
Wijhe 2	10 - 67
De Veluwe 6	10 - 61
Tafelten Zwolle 2	10 - 52
Trias 3	10 - 25
Torenstad 4	10 – 22

Vincent ziet Abraham

De club van 50+-ers binnen de DTTV is dit voorjaar weer gegroeid. Ook Vincent weet nu waar Abraham de mosterd haalt. En waar kun je zo'n mijlpaal beter vieren dan binnen de muren van ons prachtige clubgebouw? Bijna 100 man wist de weg te vinden naar dit supergezellige feestje. Ook diverse dynamicspelers waren van de partij. Natuurlijk kon zijn evenbeeld / tweelingbroer niet ontbreken.
De volledige tekst op het bord luidt:
Pas kort bij onze DTTV maakte Vincent al veel mee.
Aan de klus of dynamisch actief: lekker bezig zijn, alles is hem lief.
Bekend om zijn lach en gezelligheid, Is ie graag gezien en vergeet soms de tijd.
Als je Abraham eens zoeken zou .. kijk dan eens in ons mooie clubgebouw.
Vincent ... het leven is simpel. Jij wordt 50 en wij gaan aan de pimpel.

Bierproeverij

'Wat een leuke en actieve vereniging hebben jullie! Dan hebben jullie vast ook wel een bierproefavond?' De verbazing bij Dirk (Dijkslag) en Gerard (van Asten) was groot bij het horen van ons ontkennende antwoord. 'Mogen wij dit dan gaan organiseren, was hun snelle reactie. Zo ontstond een nieuw initiatief in onze rijke historie. En als het aan alle deelnemers ligt, is een nieuwe traditie geboren.
De meeste van de 12 mannen 'die zich hadden aangemeld, werkten zich vrijdag 3 mei dynamicend eerst flink in het zweet opdat het bier die avond nog beter zou smaken. Toen bleek dat de proeverij iets later zou beginnen (Gerrit woar blief ie nu?) begonnen we vast met indrinken aan de bar. Genietend van de eerste goudgele rakkers bouwde de organisatie de kantine om tot een echte … pubquiz.

Wall of fame - uitgelicht

Na de opknapbeurt van onze kantine hebben we ter decoratie een wall of fame - zoals Ben Ruiter dat zo mooi verwoordde – toegevoegd: een collage van foto's die iets over onze club vertellen. Of het nu gaat om een stukje geschiedenis, speciale wedstrijdprestaties of gewoon een gezellige avond, het is allemaal vastgelegd op een mooi plaatje. We hebben ze vast en zeker al eens bekeken. Voor een heleboel leden, die al wat langer lid zijn, roept dat direct weer die herinneringen op. Voor diegenen die de betekenis van sommige foto's nog niet zo duidelijk is, gaan we hier in de komende uitgaven van de Mepper aandacht aan besteden.

Op onze eerste foto zien we dat er een speciale handeling verricht wordt. We gaan hiervoor terug naar 8 januari 1978. De vurige wens, een eigen clubgebouw, is in vervulling gegaan. Hier op de foto onze toenmalig voorzitter Paul Ros die samen met onze speciale gast Cor du Buy de officiële opening verricht door het naambord te onthullen. Cor du Buy geboren in 1921 in Amsterdam won als 16-jarige voor het eerst een nationale titel enkelspel en daarna nog 9x Nederlands kampioen en 8x kampioen dubbel. In mei 2011 ontving Cor du Buy van de Internationale Tafeltennis Federatie de prestigieuze ITTB Merit Award voor zijn verdienste voor de ontwikkeling van het mondiale tafeltennis. Hij heeft 92 interlands voor Nederland gespeeld. De opening van ons clubgebouw werd dus bijgestaan door een icoon uit de tafeltenniswereld en heeft nu een ook plekje tussen al die foto's. In de volgende Mepper komen we terug met een nieuwe een foto en haar verhaal.

Persoonlijke resultaten

De persoonlijke resultaten van de voorjaarscompetitie 2019.

		Jeugd/sen.	klasse	gesp.	gewo.	perc.
1	Harry Geerligs	Sen. 3	6e kl.	20	17	85%
2	Tom Woesthof	Jeugd 1	1e kl.	29	24	83%
3	Joey van Aefst	Jeugd 2	5e kl.	24	20	83%
4	Taleb Nasab	Jeugd 2	5e kl.	18	14	78%
5	Niek Esselink	Jeugd 1	1e kl.	30	20	67%
6	André van de Klok	Sen. 1	3e kl.	20	13	65%
7	Guus Bergevoet	Sen. 2	4e kl.	27	17	63%
8	José Eijkelkamp	Sen. 1	3e kl.	23	14	61%
9	Gerrit Oosterink	Sen. 3	6e kl.	20	12	60%
10	Justin Pol	Jeugd 2	5e kl.	18	10	56%
11	Bryan Klomp	Jeugd 2	5e kl.	15	7	47%
12	Gijs Woesthoff	Jeugd 2	5e kl.	15	7	47%
13	Jan Sanders	Sen. 3	6e kl.	15	7	47%
14	Tom Esselink	Jeugd 1	1e kl.	29	13	45%
15	Adri de Koning	Sen. 2	4e kl.	27	12	44%
16	Riki Klein Woolthuis	Sen. 2	4e kl.	30	11	37%
17	Benny Mulder	Sen. 1	3e kl.	23	8	35%
18	Caeser Abdulwahed	Sen. 1	3e kl.	18	3	17%
19	Ruud Geerligs	Sen. 3	6e kl.	2	0	0%

Bedankt!

Hierbij wil ik het bestuur en de leden hartelijk dank zeggen voor het pakket, dat ik ontvangen heb in verband met de ziekte van mij.

Vriendelijk bedankt
Tonnie Vlietstra

Meitoernooi 2019

Dit jaar was het altijd verrassende en gezellige doch spannende meitoernooi op dinsdag 14 mei. Het toernooi waar het echt om iets gaat. Het toernooi waar de inflatie geen grip op krijgt; immers al jaren lang is het inschrijfgeld het bescheiden bedrag van € 2,=. Vorig jaar was ik verrast door de speeldatum in april. Nu gelukkig weer vertrouwd in mei. En jawel was ik er zelf bij.

In het internationale sportgeweld op het hoogste niveau van Max Verstappen, van Ajax tot in de halve finale, Kiki Bertens een ongekend hoge ranking, de Giro van start, enzovoorts mogen ook wij tot diezelfde prestaties proberen te komen. En dat in de wetenschap dat wij sowieso afvallen.

Ook dit keer bepaalt de ranking van de clubkampioenschappen op welk niveau je wordt ingeschaald.
Ofwel, wat is de voorsprong die je tegenstander krijgt. Lijkt net alsof Daphne Schippers de tegenstanders voor zich ziet starten en zij moet proberen ze voor de streep in te halen. Maar dat is natuurlijk alleen maar leuk als je verschillende niveaus door elkaar heen gooit. En als iemand dat wel kan is dat onze José.

Met als gevolg dat Martin Kinds vorig jaar het toernooi nog kon winnen en dit keer er als eerste uit lag. Maar hij verkeerde in goed gezelschap. Ook Tonny, Dick en zowaar Adri verdwenen vroegtijdig onder de douche. En in iedere ronde volgden er meer. Het werd er druk. Totdat ook onze onvolprezen José het niet meer bij kon houden en zowaar Johan onder de douche vandaan geplukt werd om nog een laatste potje te spelen. Maar ja, dan heb je geen tijd om de zeep uit je oren te halen en het schuim uit je neus, dus dat werd er een van korte duur. Kon hij verder met douchen.
In de onderlinge strijd tussen vader en zoon liet Harry zoon Ruud winnen zodat ook Ruud eens een finale kon spelen.

En dat werd een stevige strijd tussen oudgediende Gerrit Oosterink en deze jongeling Ruud Geerligs. Ja en dan komt de ervaring toch weer om de hoek kijken. Met diverse ondefinieerbare kreten bracht Gerrit de titel op zijn naam. En mocht juichend de beker in ontvangst nemen. Jazeker mocht! Want hij deed het niet. De beker heeft namelijk de pleiterik gemaakt en daarmee kon hij hem dus ook niet in ontvangst nemen. Wellicht dat de beker vond dat zijn schouw niet fraai genoeg was om op te staan glinsteren. We zullen het nooit weten.

Gerrit gefeliciteerd en José weer dank voor het voortreffelijk leiden van dit clubje uitgelaten mannen.

Was getekend, Rudi Kingma

De uitslag:
1. Gerrit Oosterink
2. Ruud Geerligs
3. Caeser Abdulwahed
4. Johan den Ouden
5. Harrie Geerligs en Wim Heuvink
7. Herbert Heuvink
8. Jan Heideman
9. Guus Bergevoet en Rudi Kingma
11. Tonny Teekema, Martin Kinds en Adri de Koning